يقدم هذا الإنفوجرافيك عرضًا بصريًا منظمًا لمفهوم منظمة الأعمال بوصفها نظامًا اجتماعيًا وإداريًا متكاملًا، يوضح كيفية تنظيم الأفراد والموارد والأنشطة لتحقيق الأهداف المشتركة بكفاءة واستمرارية في بيئات العمل الحديثة.

March 18, 2026 الكاتب : د. محمد العامري عدد المشاهدات : 366

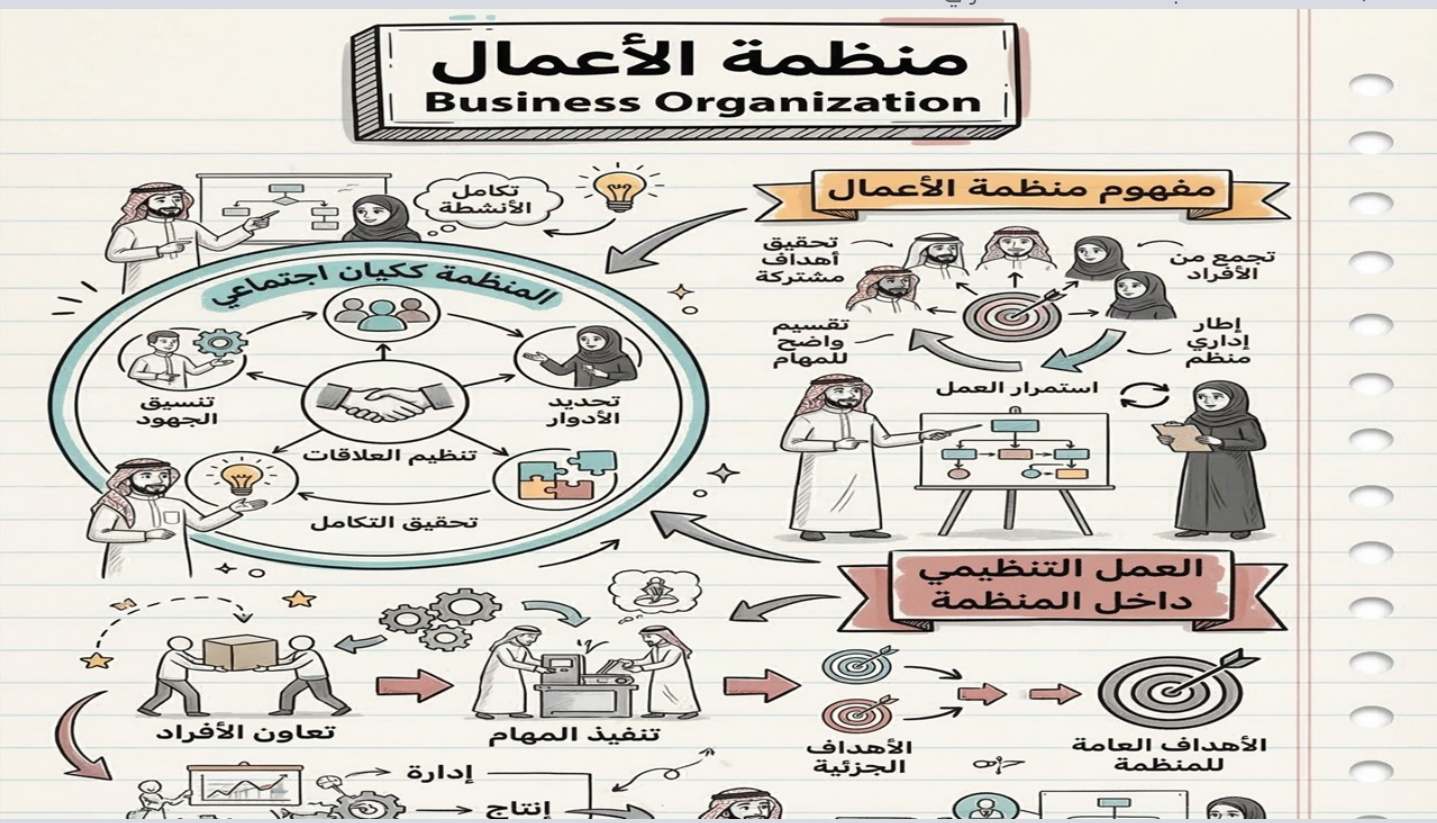

انفوجرافيك تدريبي تلخيصي لتوضيح (منظمة الأعمال Business Organization)

منظمة الأعمال
Business Organization

مفهوم منظمة الأعمال

العمل التنظيمي داخل المنظمة

خصائص منظمات الأعمال

من إعداد

د. محمد العامري

مدرب و خبير استشاري

www.mohammedaameri.com 00966567558658

شرح المفاهيم الواردة في الإنفوجرافيك التدريبي:

تُعد منظمة الأعمال من المفاهيم المركزية في علم الإدارة الحديثة، حيث تُعرّف بأنها كيان اجتماعي منظم يتكون من مجموعة من الأفراد يعملون بشكل متكامل ضمن إطار محدد من العلاقات والهياكل لتحقيق أهداف مشتركة تتسم بالاستمرارية. ولا يُنظر إلى المنظمة بوصفها مجرد بناء إداري جامد، بل كنظام مفتوح يتفاعل مع البيئة الخارجية الاقتصادية والاجتماعية والتقنية، ويتأثر بها ويؤثر فيها، وهو ما يجعلها كيانًا ديناميكيًا يتطلب إدارة واعية قادرة على التكيف مع التغيرات المتسارعة في عالم الأعمال، خاصة في ظل بيئات تتسم بعدم اليقين والتعقيد والتقلب.

ويتمثل مفهوم منظمة الأعمال في كونها تجمعًا من الأفراد الذين يعملون لتحقيق أهداف مشتركة، حيث يتم توزيع الأدوار والمسؤوليات بشكل واضح يضمن عدم التداخل أو التعارض، ويتم تنظيم الجهود من خلال هيكل إداري يحدد خطوط السلطة والتواصل، مما يسهم في تحقيق الكفاءة في الأداء والوضوح في التنفيذ. وتكمن أهمية هذا التنظيم في قدرته على تحويل الجهود الفردية إلى إنجازات جماعية منسقة تحقق نتائج تفوق مجموع الجهود الفردية المنفصلة.

أما المنظمة ككيان اجتماعي، فهي تعكس البعد الإنساني في الإدارة، حيث لا تقتصر على توزيع المهام، بل تهتم بتنظيم العلاقات بين الأفراد، وتحديد الأدوار والمسؤوليات لكل وحدة أو فرد، بما يعزز من التعاون ويقلل من الصراعات، كما تسهم في بناء ثقافة تنظيمية مشتركة قائمة على القيم والاتجاهات التي توجه سلوك العاملين، وهو ما يعد عنصرًا حاسمًا في تحقيق الانسجام الداخلي ورفع مستوى الأداء المؤسسي.

وفيما يتعلق بالعمل التنظيمي داخل المنظمة، فإنه يقوم على مبدأ التكامل والتنسيق بين الأفراد والوحدات التنظيمية، حيث يساهم كل جزء من أجزاء المنظمة في تحقيق جزء من الأهداف، والتي ترتبط بدورها بالأهداف العامة، مما يخلق منظومة مترابطة تعمل بتناغم لتحقيق النتائج، ويتطلب ذلك وجود نظم فعالة للاتصال وتبادل المعلومات، وآليات واضحة للتنسيق، بما يضمن انسيابية العمل وتجنب الازدواجية أو التعارض في الجهود.

وتتميز منظمات الأعمال بمجموعة من الخصائص التي تعكس تنوعها واختلافها، فهي تختلف من حيث الحجم بين منظمات صغيرة ومتوسطة وكبيرة، كما تتنوع في طبيعة أنشطتها بين صناعية وخدمية وتجارية، وتختلف في أنماط الملكية بين حكومية وخاصة ومختلطة، إضافة إلى تنوع هياكلها التنظيمية التي تتشكل وفق طبيعة العمل وأهدافه واستراتيجياته، مما يجعل كل منظمة حالة فريدة تتطلب أساليب إدارية خاصة تتناسب مع طبيعتها.

ومن منظور تكاملي، فإن منظمة الأعمال تمثل منظومة مترابطة من الأفراد والموارد والعمليات، حيث يؤدي أي خلل في أحد عناصرها إلى التأثير على بقية العناصر، ولذلك فإن الإدارة الفعالة هي التي تستطيع تحقيق التوازن بين هذه المكونات، وتعزيز التكامل بينها، بما يسهم في تحقيق الكفاءة التشغيلية والفاعلية الاستراتيجية.

وعلى المستوى التطبيقي، فإن فهم طبيعة منظمة الأعمال يمكّن المديرين من تصميم هياكل تنظيمية فعالة، وتوزيع الموارد بشكل مناسب، وتحسين آليات التنسيق والتواصل، كما يساعدهم على اتخاذ قرارات أكثر دقة وواقعية، وتجنب العديد من المشكلات التنظيمية مثل تضارب الأدوار أو ضعف التنسيق أو غموض المسؤوليات، وهي من أبرز التحديات التي تواجه المنظمات في الواقع العملي.

وخلاصة القول، فإن منظمة الأعمال ليست مجرد إطار للعمل، بل هي منظومة متكاملة تجمع بين البعد الإنساني والتنظيمي والاستراتيجي، ويكمن نجاحها في قدرتها على تحقيق التكامل بين هذه الأبعاد، واستثمار مواردها بكفاءة، والتكيف مع التغيرات، مما يمكنها من تحقيق التميز والاستدامة في بيئة تنافسية متسارعة.

 بيانات الإنفوجرافيك:
رقم الإنفوجرافيك: INF-MGMT-009
التصنيف: الإدارة
المستوى: أساسي
نوع المحتوى: إنفوجرافيك تدريبي
تاريخ النشر: 2026 مارس

 التوثيق:
يسعدني أن يُعاد نشر هذا المحتوى أو الاستفادة منه في التدريب والتعليم والاستشارات، ما دام يُنسب إلى مصدره ويحافظ على منهجيته.

هذا الإنفوجرافيك من إعداد:
د. محمد العامري
مدرب وخبير استشاري في التنمية الإدارية والتعليمية

 الموقع الإلكتروني
https://www.mohammedaameri.com/

 الموقع الإلكتروني لمركز الإتقان الدولي للتدريب
https://itqancsa.com/

 للمزيد من المعارف والتحديثات ندعوكم للاشتراك في قناة الواتساب للمدرب د. محمد العامري
https://whatsapp.com/channel/0029Vb6rJjzCnA7vxgoPym1z

شاكرين لكم سلفًا مساهمتكم في نشر هذا المحتوى المعرفي لتعم الفائدة بإذن الله.

#د_محمد_العامري #الإنفوجرافيك_التدريبي #منظمة_الأعمال #الإدارة #القيادة #إدارة_الأعمال #الهيكل_التنظيمي #التطوير_المؤسسي #التطوير_المهني

Business_Organization #Management #Organizational_Structure #Leadership#
#Business_Management #Organizational_Development